サンプル

日本食育学会

Thema

第10回 日本食育学会学術大会「SDGs×食育」

※今大会は、すべてZoomによるオンラインで開催します。

プログラム

6月4日(土)

9:30～　代議員会
10:30～　総会
11:30～　令和3年度論文賞 表彰式、受賞講演

「小学生を対象とした包括的支援体制による食育と体力向上プログラムの開発及びその試み」

【演者】田口 素子氏
早稲田大学 教授

【座長】白尾 美佳氏
実践女子大学 教授

スポンサードセミナー　12:30～13:20

プリマハム株式会社
「食育とサステナビリティ（仮題）」

【講師】鈴木 英文氏
取締役　コンプライアンス・法務・環境担当

特別講演（公開講座）　13:30～15:00

「人にも地球にもやさしい食育」

【講師】中村 丁次氏
日本栄養士会 会長
公立学校法人 神奈川県立保健福祉大学 学長

【座長】小川 睦美
昭和女子大学

シンポジウム　15:15～17:15

「SDGs×食育」

【パネリスト】
西尾 素子氏
農林水産省
野副 パーソンズ美緒氏
WFP
高田 健二氏
JICA
岡﨑 綾子氏と高校生
島根県教育庁

【コーディネーター】調所 勝弘
昭和女子大学

パネルディスカッション

6月5日(日)

口頭発表　9:30～12:30
（発表7分、質疑応答3分）

ポスター発表
掲示　9:00～13:30
コアタイム　12:30～13:30

学術相談会　10:00～13:00

インフォメーション

第10回日本食育学会学術大会は、オンライン開催のため、みなさまに会場である昭和女子大学においでいただくことがかないません。
学園イメージソング「For Our Dreams」※の動画をご覧いただき、少しでも昭和女子大学をイメージしていただけますと幸いです。

※2020年の昭和女子大学創立100周年を機に、学生有志により制作されたもので、日本経済新聞社主催「第3回NIKKEI全国社歌コンテスト」で優勝しました！

●下記URLまたはQRコードよりご視聴できます。
https://youtu.be/9vW6IP1w9Zk

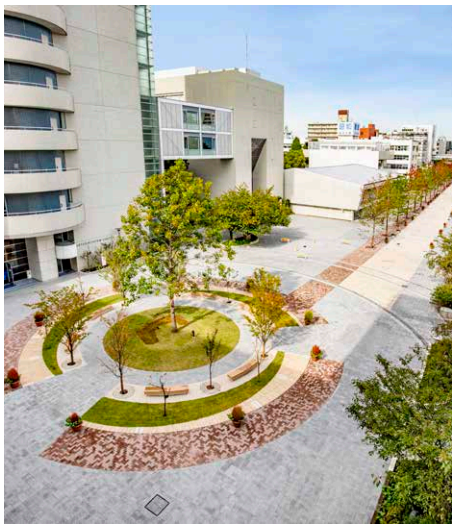

「For Our Dreams」
こちらから！▲